Bildungscampus plus Berresgasse

On-Stage-Seminar, 23. Oktober 2019

UEBERBAU AKADEMIE

Mit dem „Bildungscampus plus“ Berresgasse wurde Anfang September 2019 ein weiterer großer Bildungscampus im Rahmen des neuen Wiener Bildungsbauprogramms BIENE 1 (Bildungseinrichtungen-Neubauprogramm) 2012-2023 - einer Weiterentwicklung des Wiener Campus-Modells zum Campus-plus-Modell - eröffnet. Er wird sukzessive Kinder aus der unmittelbaren Umgebung aufnehmen und im Vollbetrieb Bildungsstätte für 1.100 Kinder und Jugendliche sein.

Städtebaulich versteht sich der Bildungscampus als Anfang des neu entstehenden Stadtteils, in dem künftig mehr als 5.000 Menschen wohnen werden. Ziel dieses Projekts war es, räumliche Synergien zwischen dem Bildungscampus und der Stadt einerseits und den Räumen innerhalb des Campus andererseits zu maximieren und so ein optimales Labor und Testfeld für neue Bildungspraktiken sein zu können.

Der große Baukörper ist in eine Sequenz von leicht wieder erkennbaren, im Stadtraum ablesbaren und überschaubaren Bildungsbereichen mit eigenen Zugängen gegliedert, und besteht im Grundriss aus einem Sockelbauwerk, auf dem drei Obergeschoße mit jeweils vier radial angeordneten Bildungsbereichen situiert sind. Morphologisch reduzieren sich die Geschoße vom rechteckigen Erdgeschoß bis zum stark gegliederten Baukörper im dritten Obergeschoß pyramidenartig. Dadurch entstehen großzügige, miteinander verbundene Terrassen mit teilweise intensiven Grünraum-Inseln in den Obergeschoßen. Der Garten wird in die Vertikale erweitert.

Das Gebäude versteht sich als eine Symbiose aus unterschiedlichen Typologien: eine Kombination von Terrassen-, Riegel-, Brücken- und Hallenbauwerk. Erstmalig wurde hier ein Schulbauprojekt dieser Dimension realisiert, das die orthogonale Anordnung von pädagogischen Räumen bewusst verlässt, um eine radiale, windradartige Konfiguration der Räume zueinander zu artikulieren.

Ein in jeder Hinsicht spannendes Bauwerk, das konsequent den radikal neuen bildungspolitischen Ansatz des Campus-plus-Programms umsetzt.

Schauen Sie sich das an!
Ihr

Hans Staudinger
Geschäftsführer

Termin und Ort
23. Oktober 2019, 17:00 Uhr
Bildungscampus Berresgasse
Scheedgasse 2, 1220 Wien

Teilnahmegebühr
Die Teilnahme an der Veranstaltung ist kostenlos.

Anmeldung
Bitte melden Sie sich online auf ueberbau.at oder per Email an akademie@ueberbau.at an.

Die Anzahl der Plätze ist limitiert. Wir bitten um rechtzeitige Anmeldung.

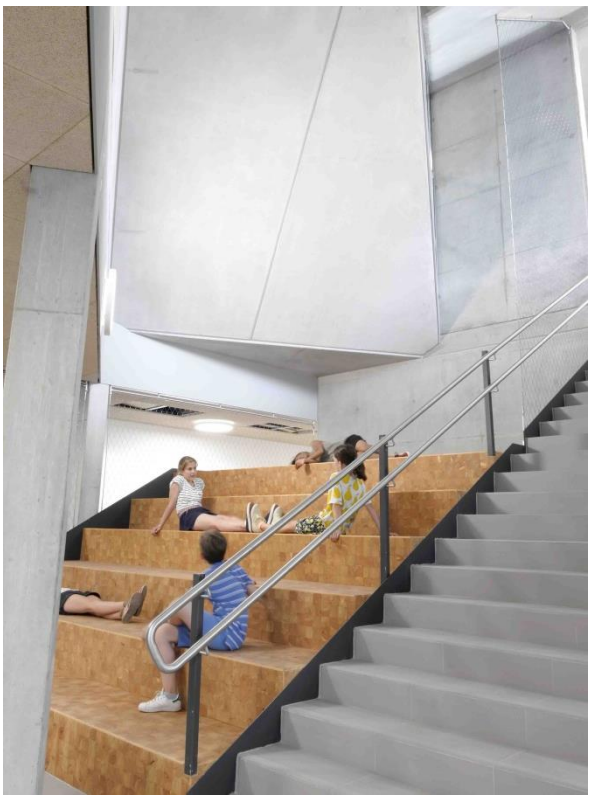

Programm

17:00 Begrüßung Mag. Hans Staudinger, Überbau Akademie

17:05 Impulsvorträge

Die Bildungsbaupolitik der Stadt Wien
Mag. Rainer Hauswirth (in Vertretung von Mag. Jürgen Czernohorsky), Referent für Bildungsinfrastruktur im Büro der Geschäftsgruppe Bildung, Integration, Jugend und Personal der Stadt Wien

BIENE 1 und BIENE 2 (Bildungseinrichtungen-Neubauprogramm), Stand und Ausblick
OSR Dipl.-Ing. Werner Schuster, MD-BD, Leiter Kompetenzzentrum soziale und kulturelle Infrastruktur

PPP - Miteinander geht es besser
Dipl.-Ing. Carl Thümecke, Vasko & Partner Ingenieure

Von DER grünen Wiese zu DEM Vorzeigecampus
Mag. Wolfgang Kainzmeier, PORR

Das städtebauliche und architektonische Konzept
Arch. Dipl.-Ing. Lilli Pschill und Arch. Dipl.-Ing. Ali Seghatoleslami, PSLA Architekten

Moderation: Dipl.-Ing. Wojtek Czaja

18:30 Führung durch das Gebäude

19:30 Get-Together - Drinks und kleiner Imbiss

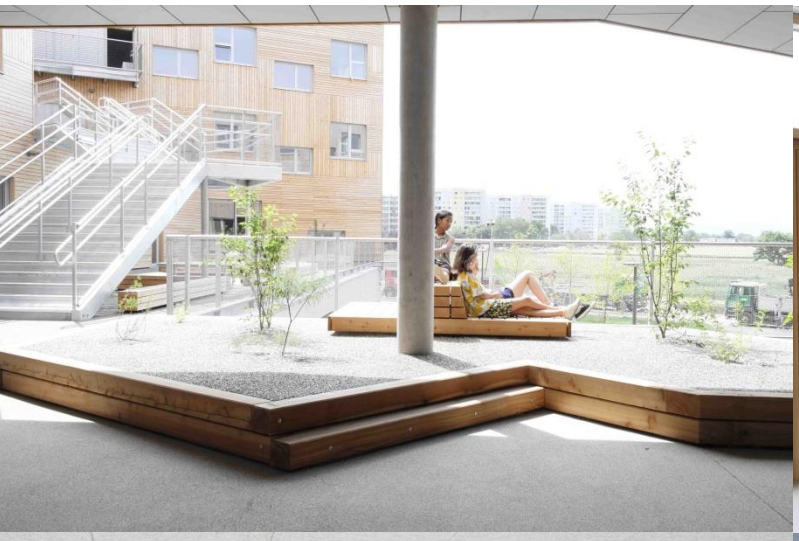

mit freundlicher Unterstützung von:

Impressum

Überbau Bildungs-GmbH, Schottenfeldgasse 49, A-1070 Wien
Tel. +43 1 934 66 59 | Fax +43 1 934 66 59-40 | akademie@ueberbau.at | www.ueberbau.at
© Architektur: PSLA Architekten
© Fotos: PSLA Architekten